MJVSch – Fahrradprüfung Wildschönau-Auffach

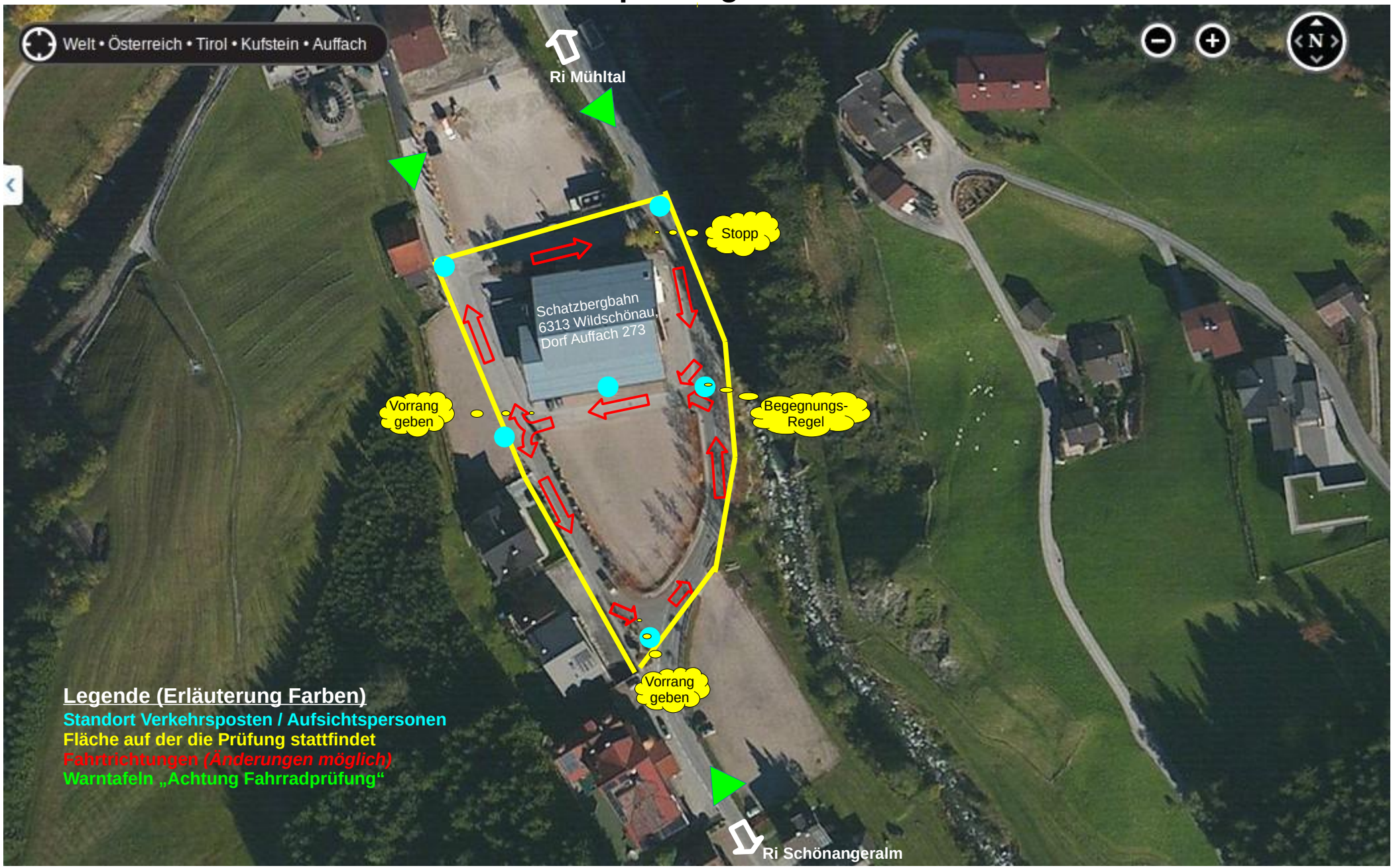

f.d.R.d.A: Polizeiinspektion Wörgl,
GI Oberhuber Egon